

Campo Largo 01 de Agosto de 2022

Aos cuidados do Dr. **Alexandre Gaio**

Promotor do Ministério Público: Centro de Apoio Operacional às Promotorias de Proteção ao Ambiente, Habitação

Vimos por meio deste documento informar ao Ministério Público as práticas destrutivas que acontecem a mais de 5 anos na APA da Escarpa Devoniana, onde Trilheiros com motos e Jipes, camionetas etc. Entram em nossa Reserva Natural Nascentes do Rio Açungui, pelo rio que é nosso símbolo de preservação. <https://nascentes-do-rio-acungui.ueniweb.com/>

E abrem trilhas na floresta com muita destruição e barulho, fumaça, lixo, afugentando e atropelando nossa fauna e derrubando arvores para sua diversão.

São diversos clubes de Jipeiros e motoqueiros, todos os finais de semana e feriados

Essa é a base desse [REDACTED], o proprietário de um bar, restaurante e ponto de apoio de todos os trilheiros da APA DA ESCARPA Devoniana



https://www.google.com.br/maps/place/Recanto+p%C3%A9+da+serra,+Rio+dos+matos.+Campo+largo%2Fpr/@-25.3874724,-49.544158,3a,75y,281.53h,88.27t/data=!3m7!1e1!3m5!1sqoMEB5WKMicvNH8YyGLQDA!2e0!6shttps:%2F%2Fstreetviewpixels-pa.googleapis.com%2Fv1%2Fthumbnail%3Fpanoid%3DqoMEB5WKMicvNH8YyGLQDA%26cb_client%3Dmaps_sv.tactile.gps%26w%3D224%26h%3D298%26yaw%3D278.43307%26pitch%3D0%26thumbfov%3D100!7i16384!8i8192!4m7!3m6!1s0x94dd3d126aab8c39:0x11ede9e3d62e49bf!8m2!3d-25.3874402!4d-49.5443793!14m1!1BCglgAQ

O dono de um restaurante Chamado [REDACTED], que recebe 50.00 reais de cada motoqueiro e 80,00 dos jipeiros para limpar e abrir novas trilhas dentro de nossa reserva natural que a 22 anos preservamos.

Abaixo estamos enviando algumas fotos que tiramos das redes sociais que são postas semanalmente...

Já foram inúmeras denúncias, Ao IAT, Policia Ambiental, mas continuam a praticar os crimes ambientais e o pior andam armados para não serem abordados, passam enfrente as casas e ao nosso CAPES Centro de Apoio e Pesquisa, em alta velocidade, e já causaram atropelamento de vários animais silvestres e domésticos...

Os Jipeiros e os motoqueiros entram sem autorização, pela nossa reserva e pela Reserva da AMATA FLORESTAL, Bem ao lado do CAPES Centro de Apoio e Pesquisa, conforme o mapa abaixo.

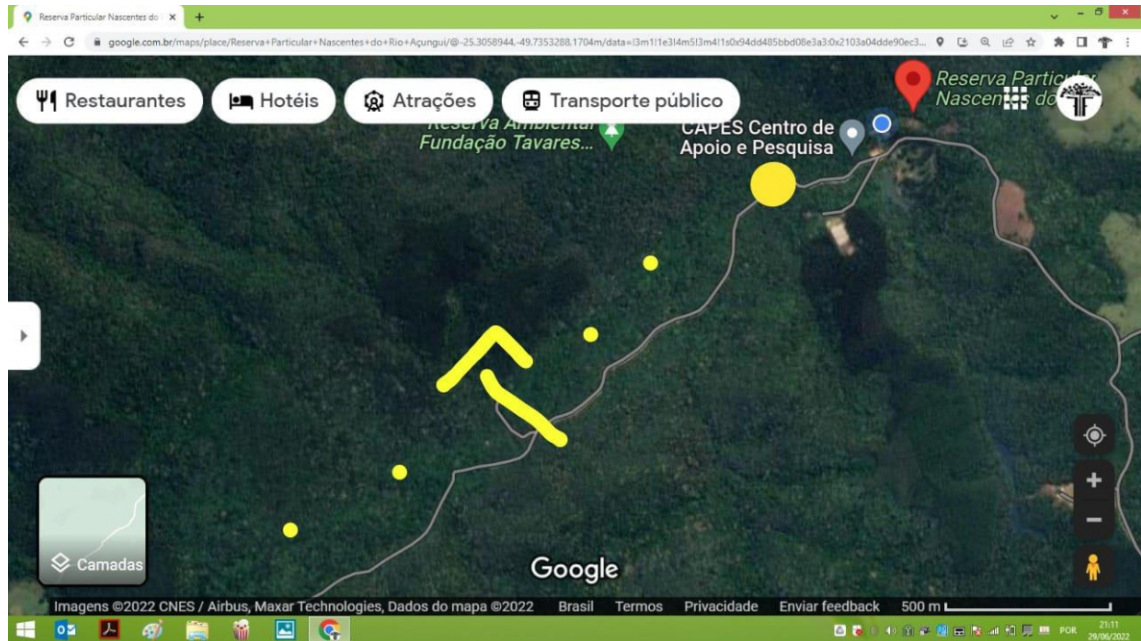

Precisamos de apoio ajuda urgente, esperamos que ao verem as fotos e os estragos que a 5 anos estão fazendo semanalmente, possamos ter o Ministério Público nos apoiando nesta luta.

Atenciosamente

Carlos Alberto Tavares Ferreira

Reserva Natural Nascentes do Rio Açungui 041 995394434

CAPES Centro de Apoio e Pesquisa



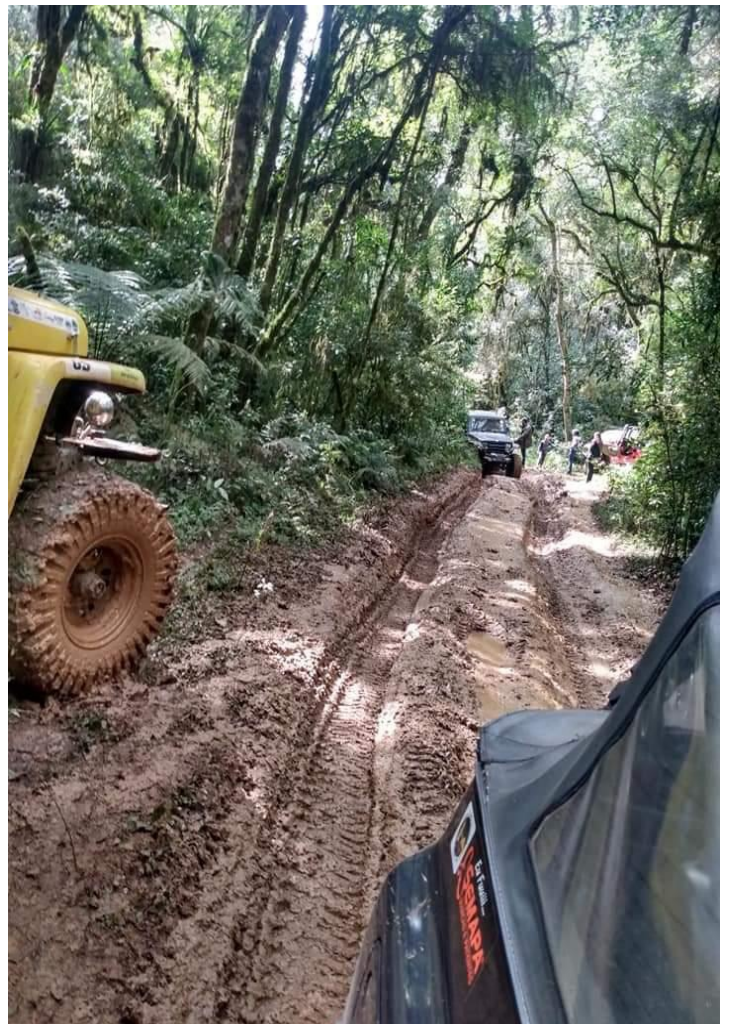







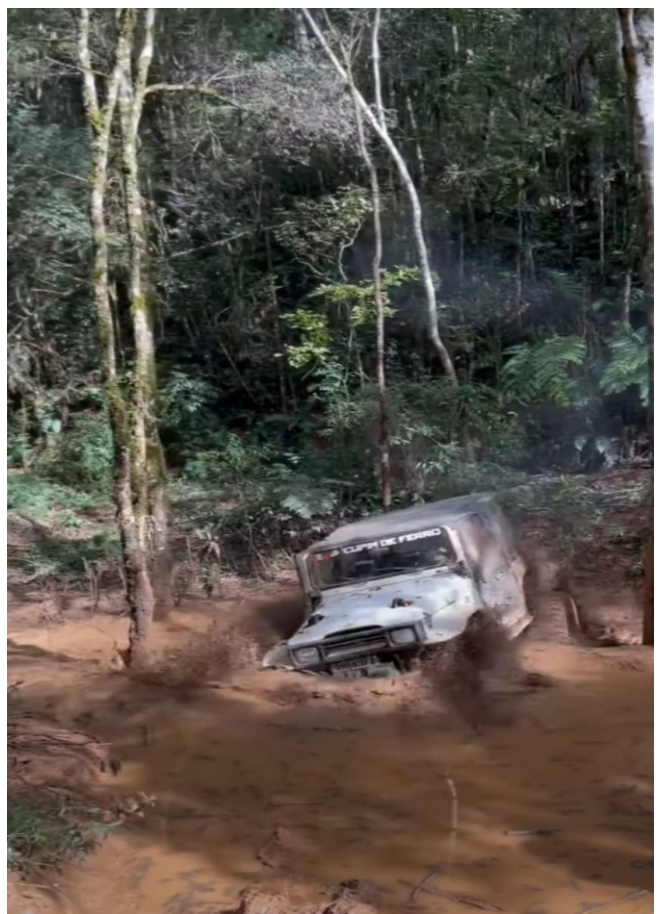

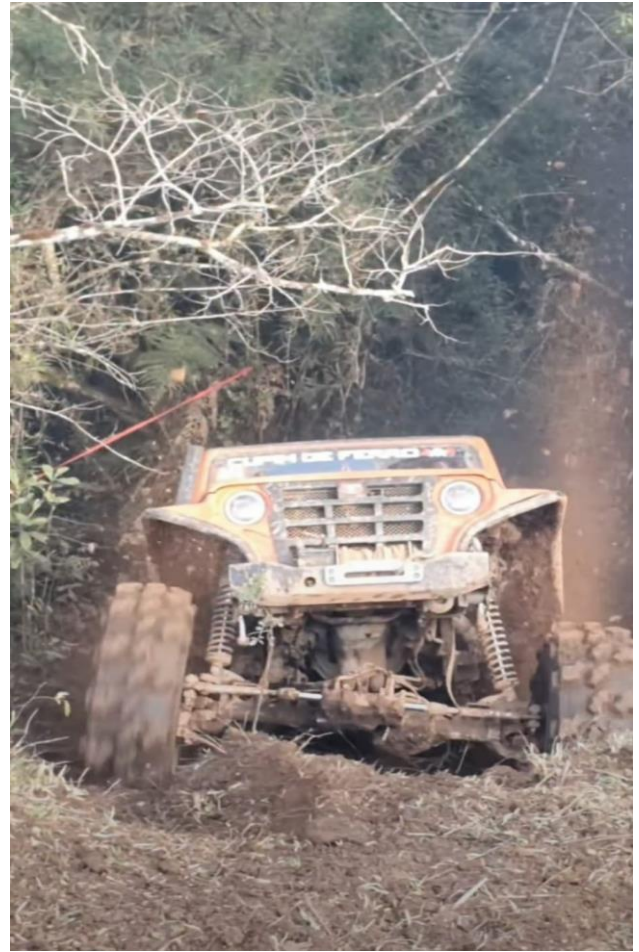

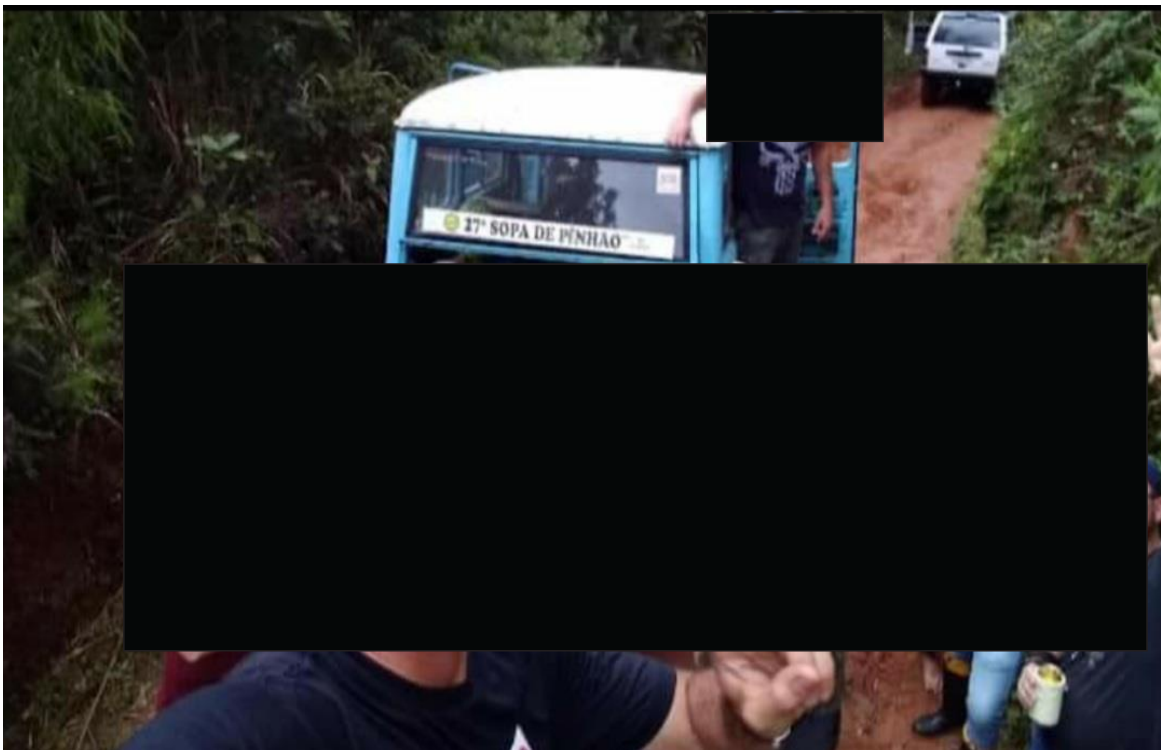



**FAZEM ESTRAGO E DEVASTAÇÃO TANTO EM NOSSA RESERVA
QUANTO NOS CAMPOS DA ESCARPA DEVONIANA**



