

Índice CDP Brasil - Resiliência Climática (ICDPR-70)

O Índice CDP de Resiliência Climática foi lançado no dia 31 de março de 2020 e se baseia na valorização de uma carteira teórica, composta por ações que atendem tanto aos critérios de score do questionário de Clima do CDP como a critérios de liquidez de mercado. A seguir apresentamos o desempenho da carteira do ICDPR-70 em relação aos principais índices do mercado de ações brasileiro desde o seu lançamento.

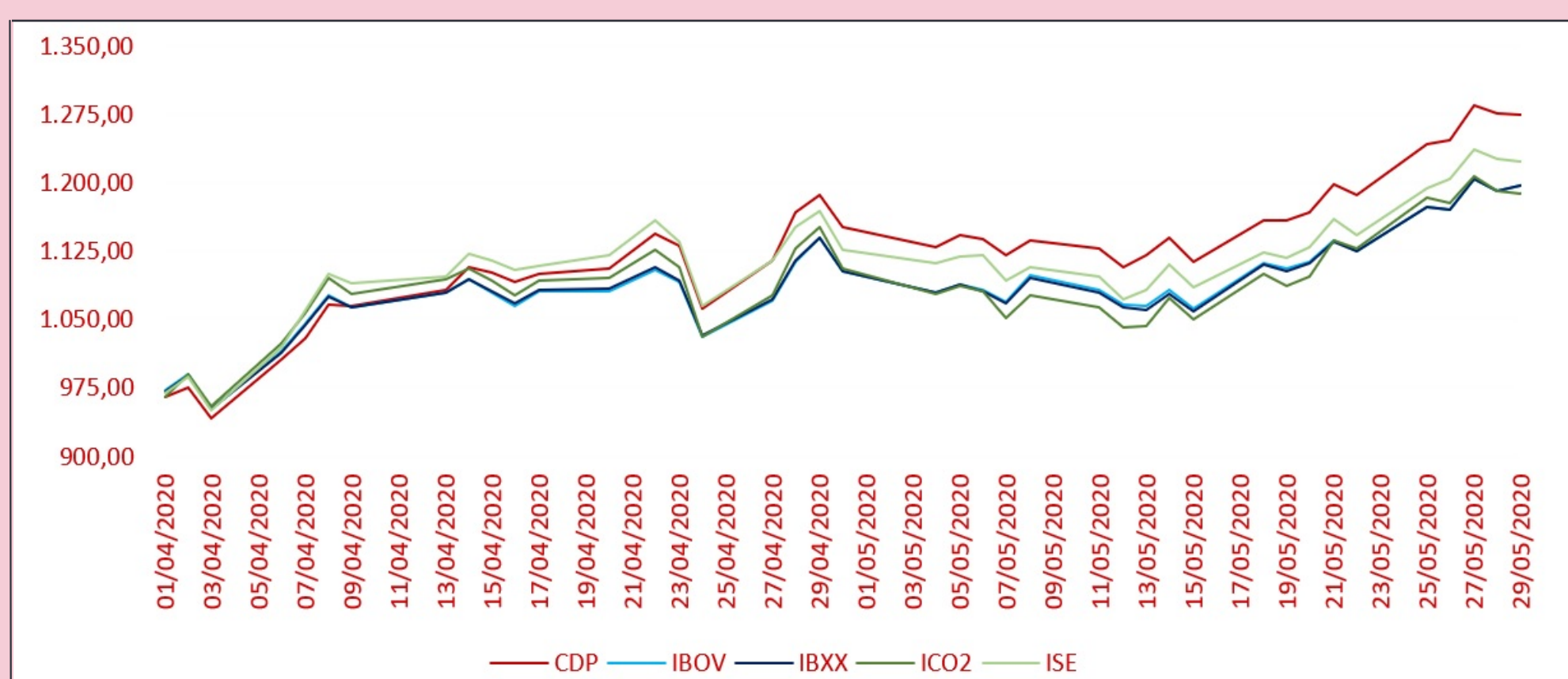

Os índices de mercado foram calculados com base 1.000 em 31/03/2020 para permitir a comparação de desempenho com o ICDPR70

Top 5 Maiores Altas

| Ação | △ % |
|-------|--------|
| VVAR3 | 35.08% |
| BRKM5 | 31.22% |
| ECOR3 | 25.36% |
| BTOW3 | 25.08% |
| BRFS3 | 19.29% |



| | Mai/2020 | Abr/2020 | △ % |
|-------------|----------|----------|--------|
| ICDP | 1,274 | 1,151 | 10.65% |
| IBOV | 87,402 | 80,505 | 8.57% |
| IBXX | 36,903 | 34,006 | 8.52% |
| ICO2 | 1,939 | 1,804 | 7.44% |
| ISE | 3,350 | 3,084 | 8.61% |

Top 5 Maiores Quedas

| Ação | △ % |
|--------|---------|
| JBSS3 | (7.84%) |
| SANB11 | (5.56%) |
| PCAR3 | (4.89%) |
| ITSA4 | (1.56%) |
| BBDC4 | (1.04%) |

| | Mai/2020 | Sharpe | Retorno | Std |
|-------------|----------|--------|---------|-----|
| ICDP | 26.10% | 0.53% | 1.97% | |
| IBOV | 20.82% | 0.43% | 2.01% | |
| IBXX | 20.58% | 0.43% | 2.03% | |
| ICO2 | 15.76% | 0.39% | 2.37% | |
| ISE | 20.97% | 0.43% | 2.01% | |

Disclaimers:

-  A construção da carteira e todas as simulações foram realizadas com base em dados públicos licenciados pela B3 e informações autodeclaradas das empresas participantes ao CDP.
-  Os resultados apresentados se baseiam em dados históricos, sem garantia de rentabilidade futura das empresas que compõem a carteira do ICDPR-70
-  O cálculo da carteira do CDP é feito com base em critérios técnicos, qualitativos e quantitativos, e não constitui uma recomendação de investimentos.

Índice CDP Brasil - Resiliência Climática (ICDPR-70)

As empresas a seguir compõem a carteira do ICDPR-70 e, vigente do dia 01 de abril de 2020 ao dia 31 de março de 2021.

Composição da carteira em 29/05/20:

| Ticker | Nome | Peso (fech. mai/20) |
|--------|---|------------------------|
| B3SA3 | B3 | 2.67% |
| BBDC4 | Bradesco | 3.26% |
| BPAC11 | Grupo BTG Pactual | 2.72% |
| BRFS3 | BRF S.A | 2.56% |
| BRKM5 | Braskem | 4.48% |
| BTOW3 | B2W | 2.59% |
| CCRO3 | Grupo CCR | 5.07% |
| CIEL3 | Cielo | 2.47% |
| CMIG4 | CEMIG | 3.83% |
| CPFE3 | CPFL Energia | 2.39% |
| CPLE6 | COPEL | 1.36% |
| CSAN3 | COSAN | 1.51% |
| DTEX3 | Duratex | 2.22% |
| ECOR3 | Ecorodovias | 2.79% |
| ELET6 | ELETROBRAS | 2.44% |
| ENBR3 | EDP | 1.34% |
| FLRY3 | Fleury | 1.37% |
| ITSA4 | Itausa Investimentos Itau | 3.17% |
| ITUB4 | Itaú Unibanco Holding | 3.83% |
| JBSS3 | JBS | 2.92% |
| KLBN11 | Klabin | 4.98% |
| LAME4 | Lojas Americanas | 2.19% |
| LREN3 | Lojas Renner | 2.62% |
| MRFG3 | Marfrig Global Foods | 3.11% |
| MRVE3 | MRV | 2.68% |
| NTCO3 | Natura Cosméticos | 3.11% |
| PCAR3 | Cia. Brasileira de Distribuicao (CBD) Grupo Pao de Acucar | 1.76% |
| PETR4 | Petrobras | 5.88% |
| SANB11 | Santander Brasil | 1.92% |
| SULA11 | Sul América | 1.67% |
| TIMP3 | Tim Participações | 1.43% |
| UGPA3 | Ultrapar Participações | 3.04% |
| VALE3 | Vale | 4.96% |
| VVAR3 | Via Varejo | 5.65% |