

## ANEXO2 - MAPAS



Figura 1: Estudo Socioeconômico e Censo Ocupacional da FNJ



Zoneamento da Floresta Nacional do Jamanxim (Plano de Manejo), a ampliação do Parque Nacional do Rio Novo foi proposta considerando as Zonas Primitiva e Uso Público.

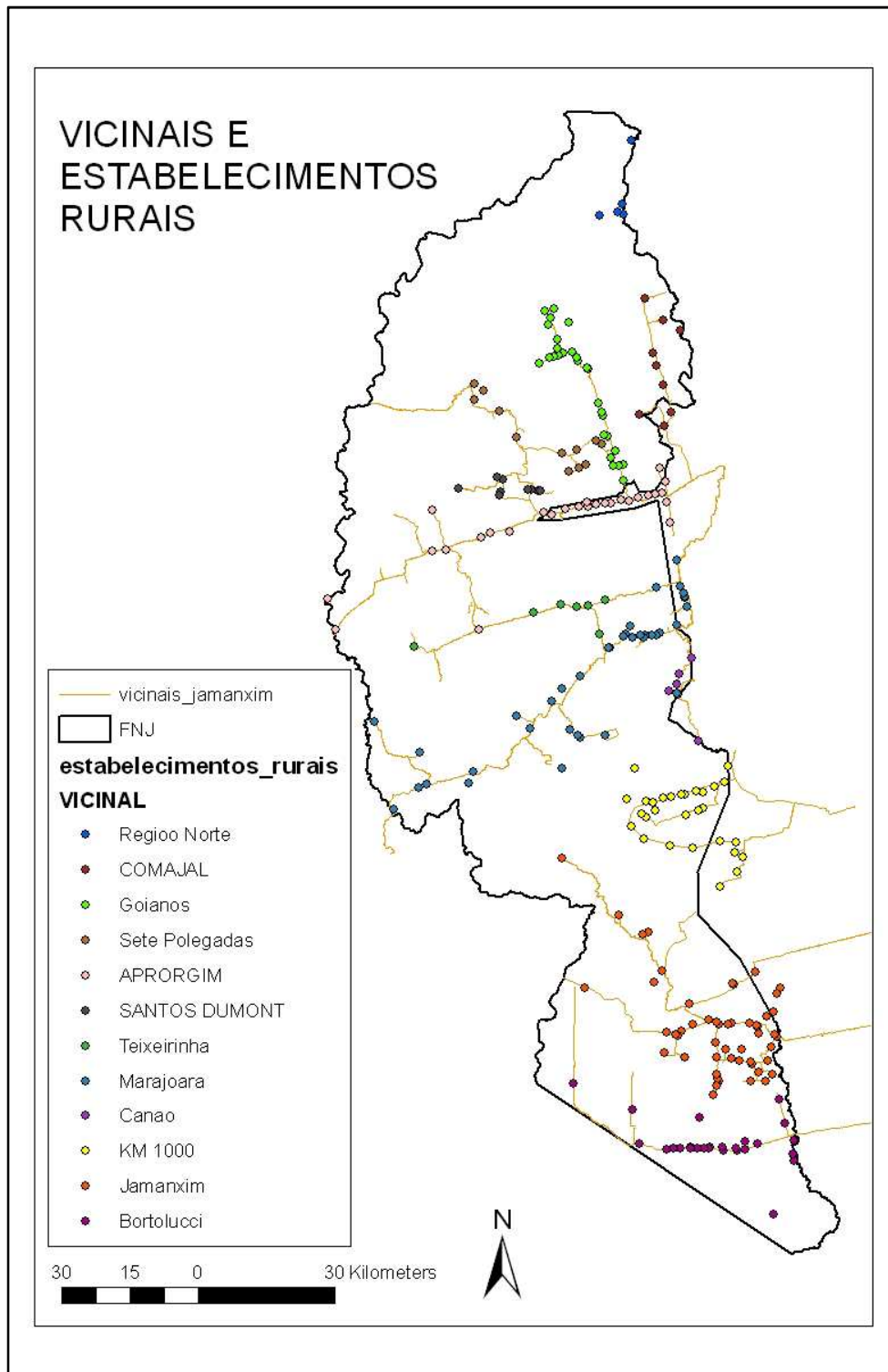
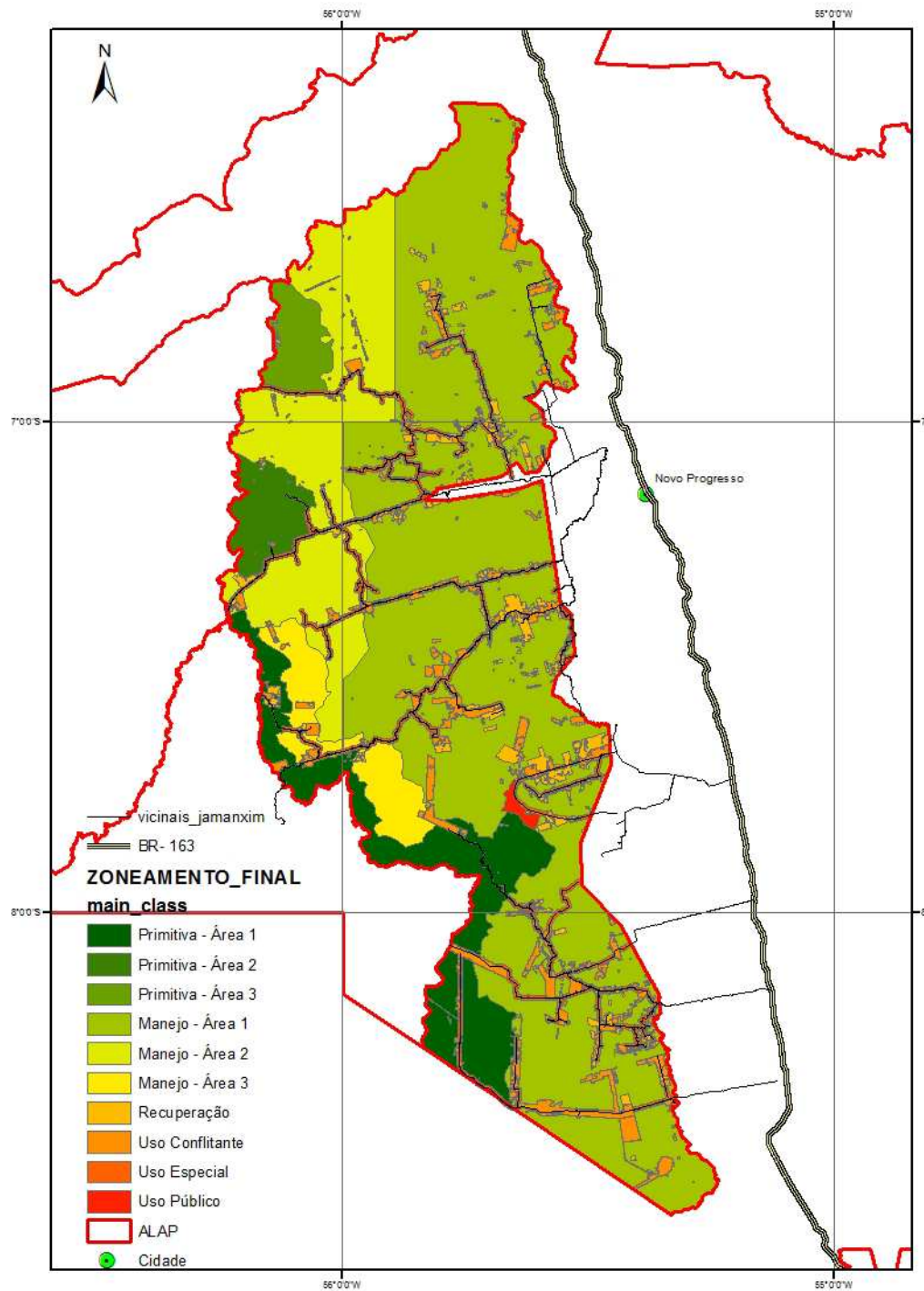
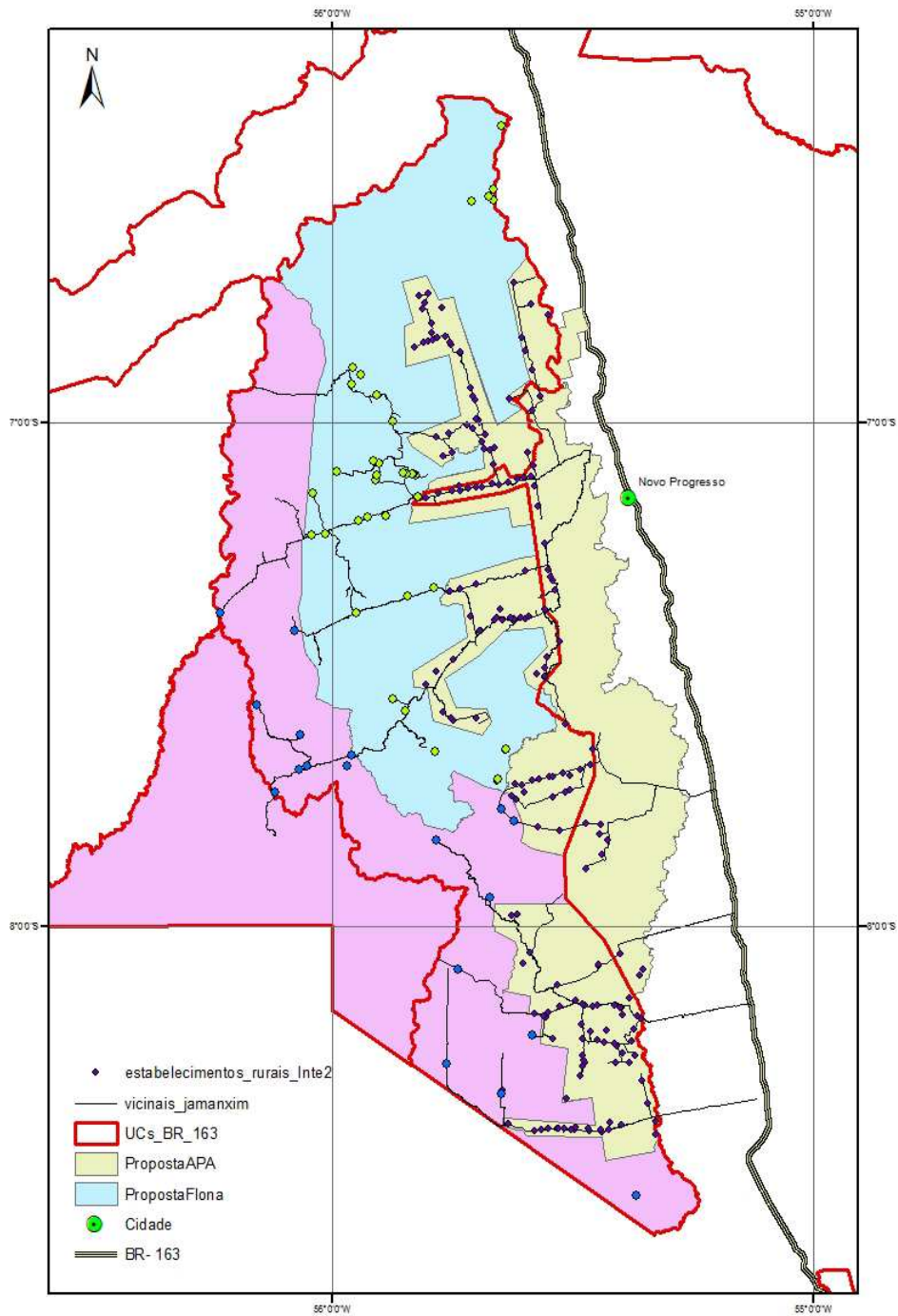

Proposta de alteração dos limites da Flona Jamanxim, com ampliação do PN do Rio Novo, redução da área da Flona e criação da APA Jamanxim.

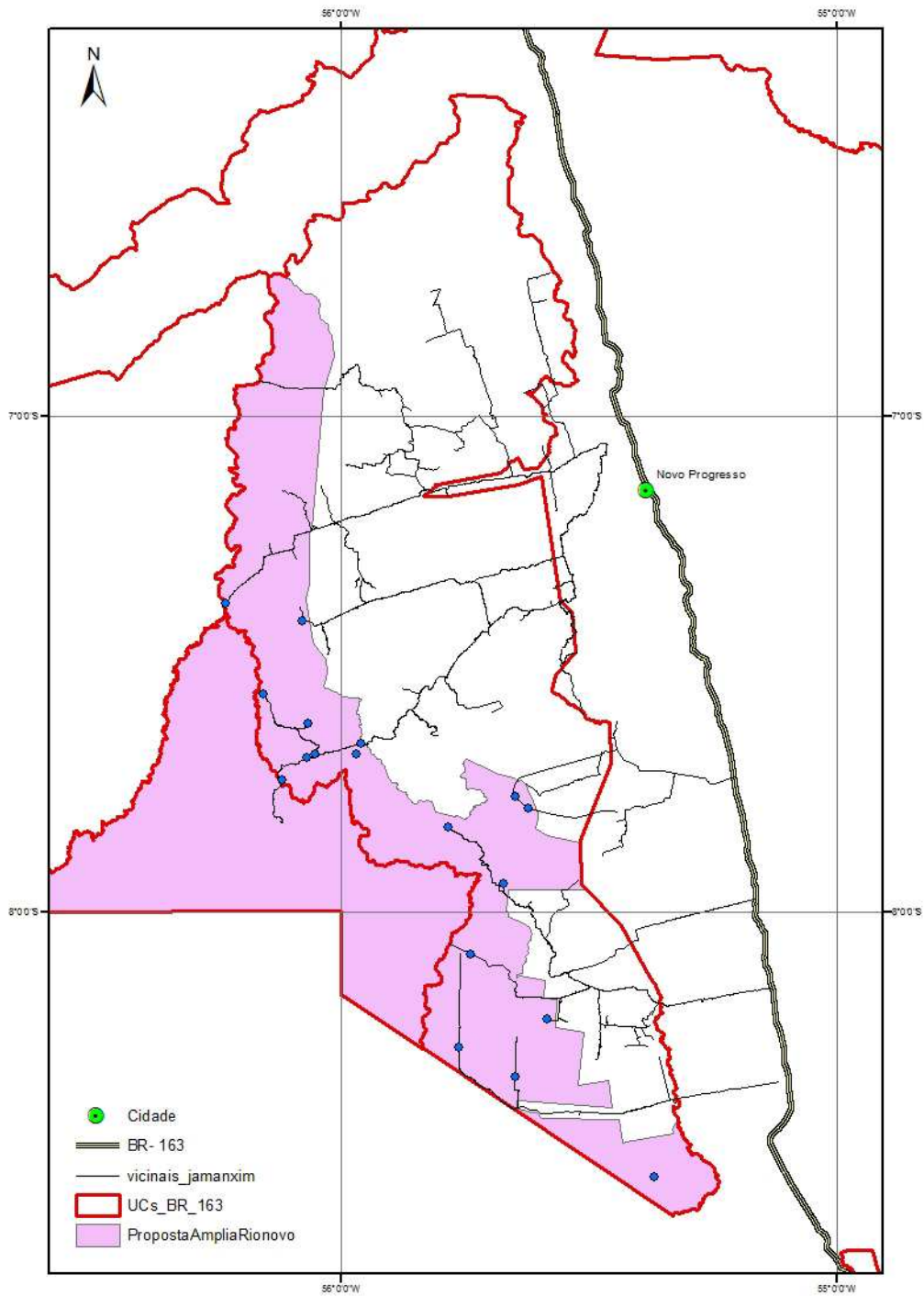

Proposta de ampliação do Parque Nacional do Rio Novo (área atual 538 mil ha, ampliação de 437 mil ha, e área final de 975 mil ha), Permanecem no Parque 18 estabelecimentos rurais que devem ser reassentados na APA Jamanxim.

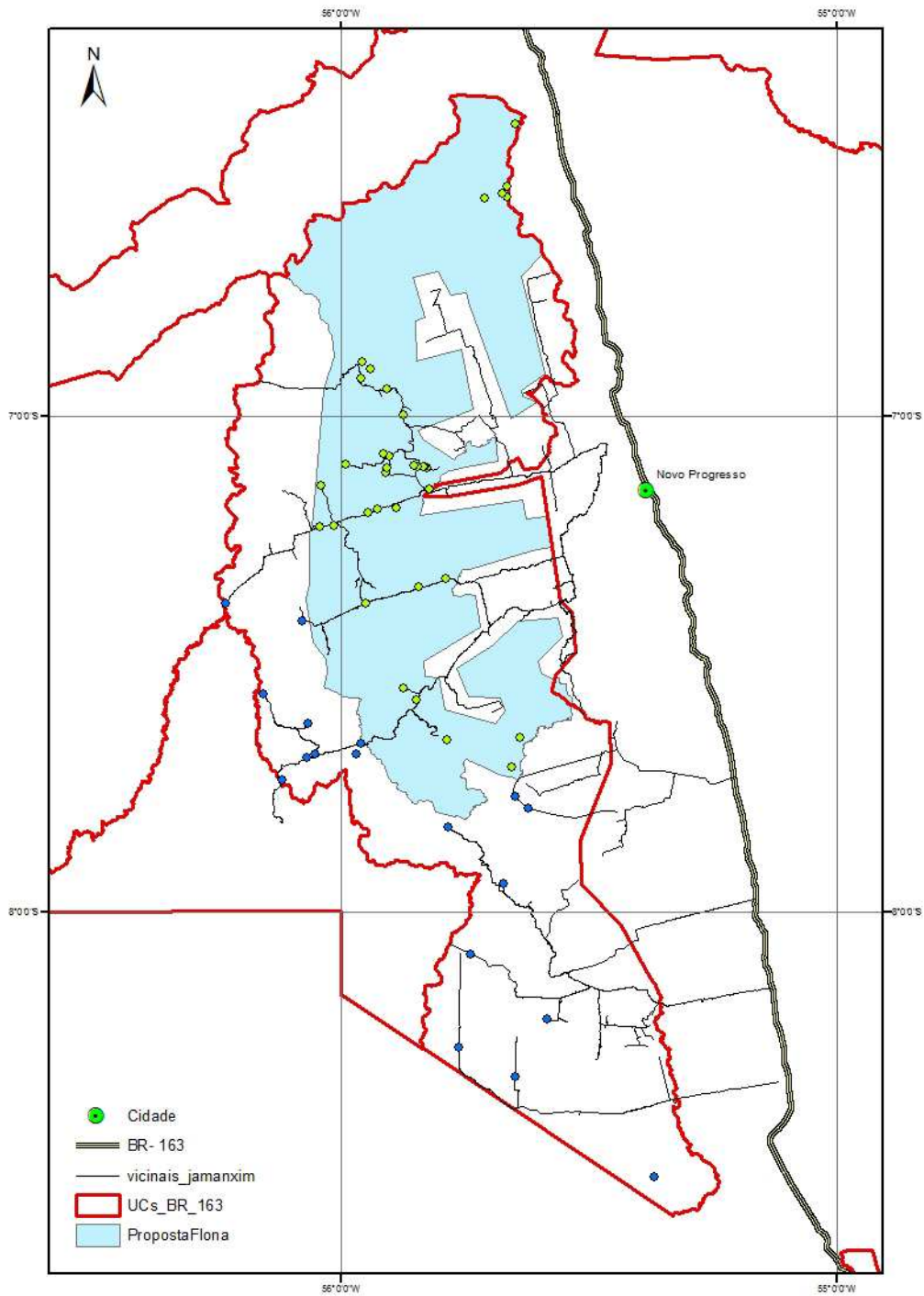

Proposta de nova área da Floresta Nacional do Jamanxim (área atual 1,3 milhão ha, área após alteração 561 mil ha). Permanecem na Floresta Nacional 36 estabelecimentos rurais que devem ser reassentados na APA Jamanxim.

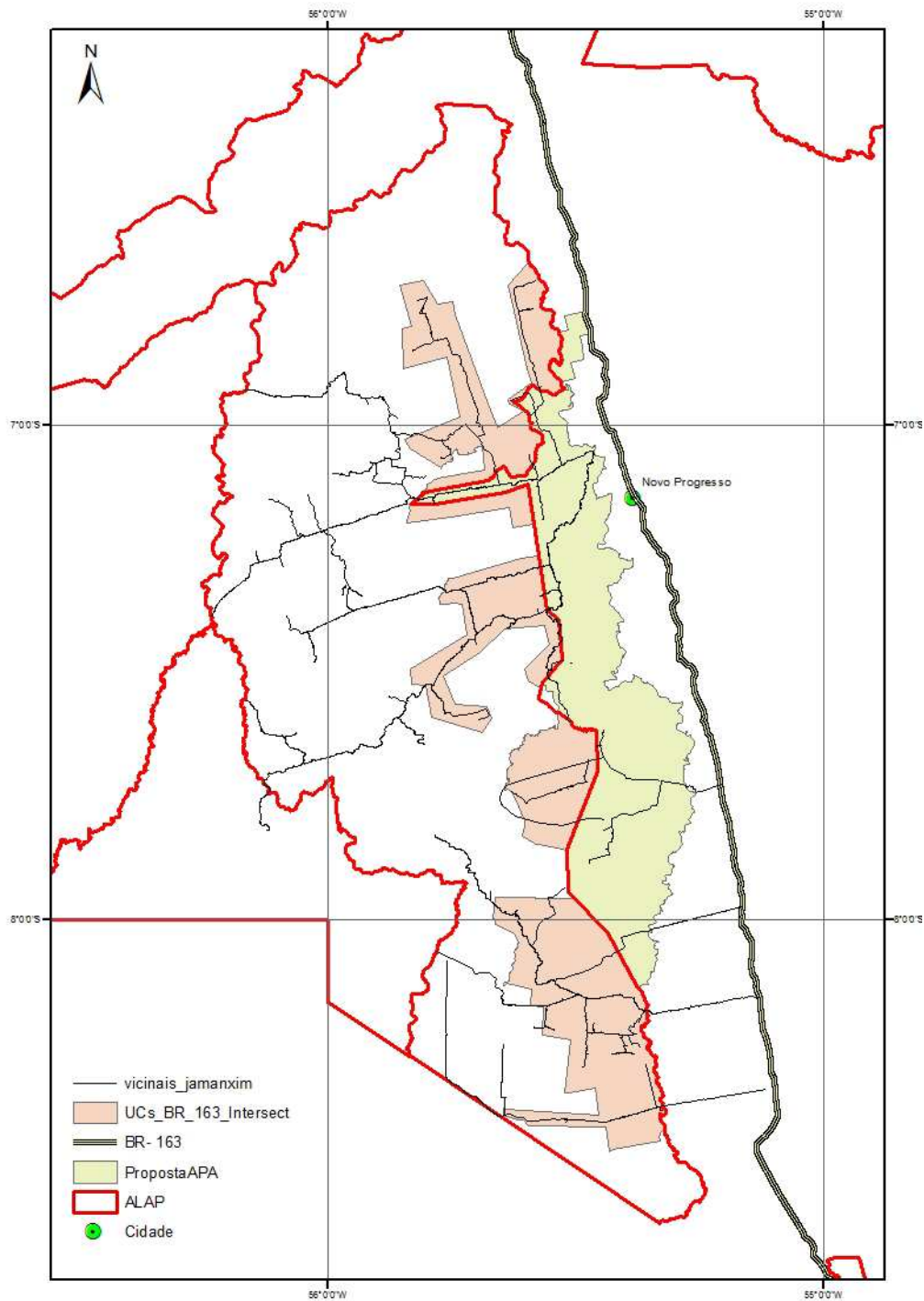

Proposta de criação da APA Jamxim (304 mil ha recategorizados da Floresta Nacional do Jamxim e 230 ha propostos em área fora dos limites da Flona - área total 534 mil ha). Existem na área sobreposta da APA Jamxim com a Flona 203 estabelecimentos rurais.

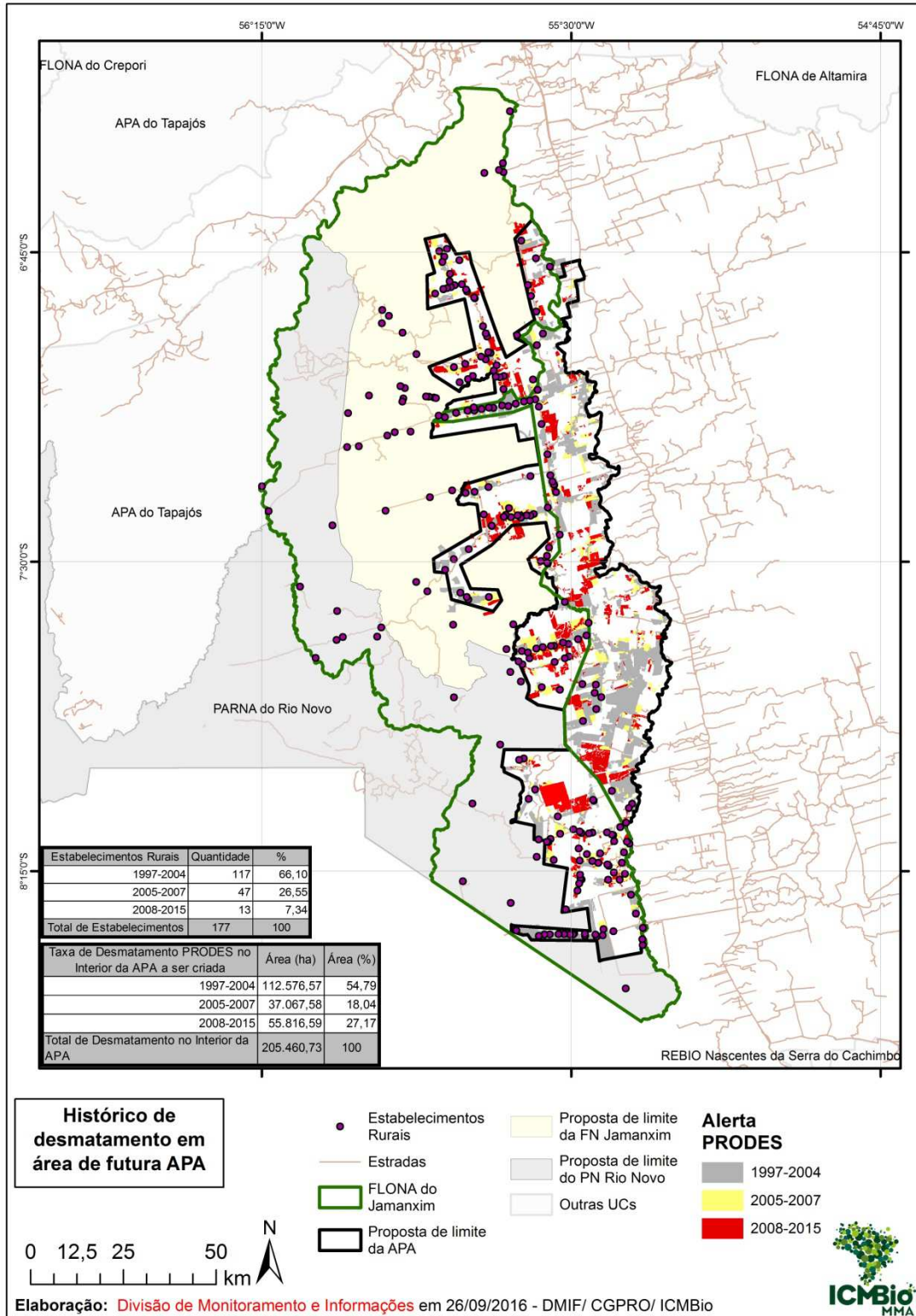

Análise temporal do desmatamento na área proposta da APA Jamanxim, demonstrando potencial para regularização de áreas conforme legislação atual.